

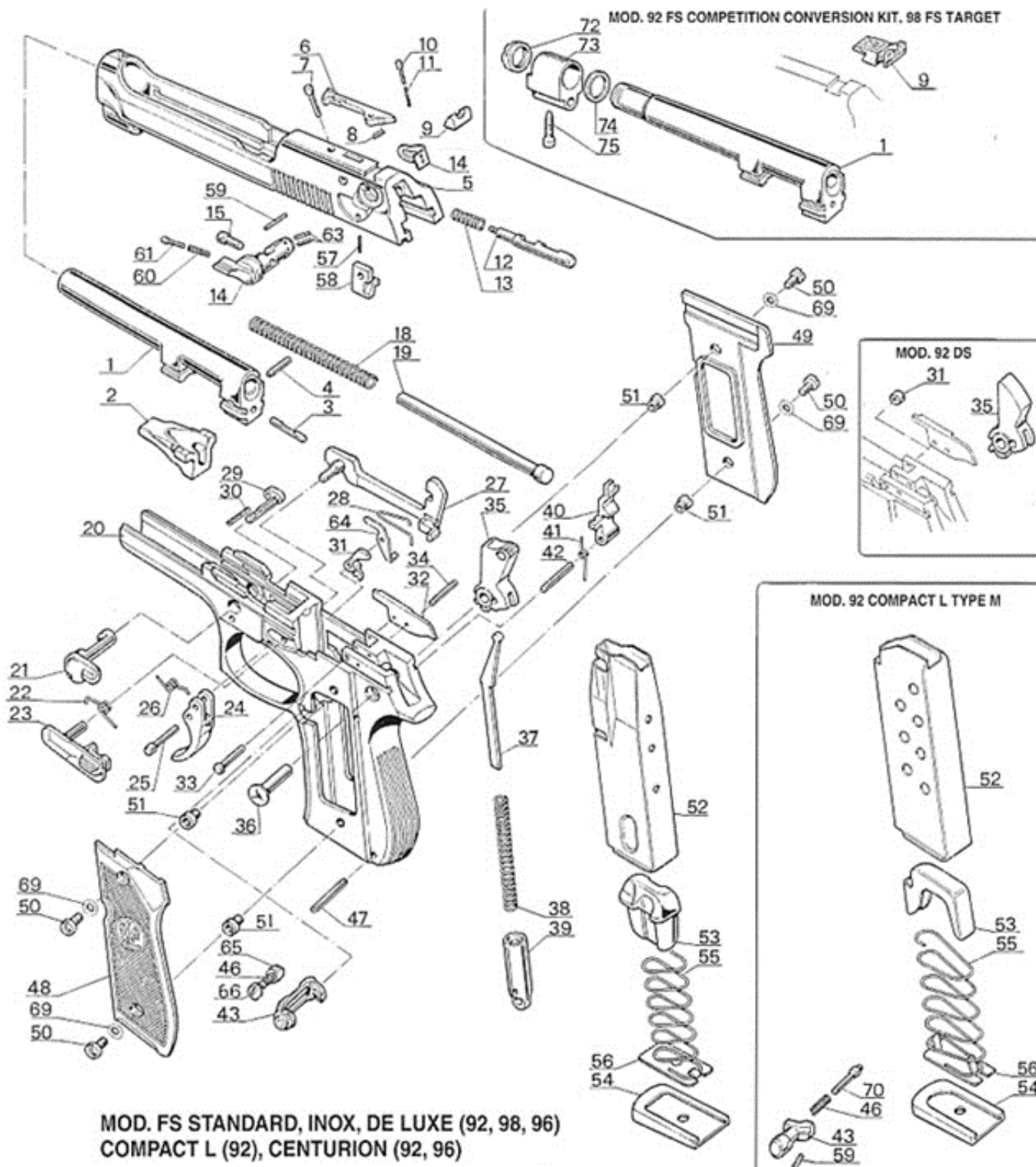





RICAMBI per pistole BERETTA Serie 92



N°	DESCRIZIONE	IMMAGINE	PREZZO
9	Tacca di mira Beretta micrometrica		65,00
	Tacca di mira reolabile LPA TPU		
12	Percussore		15,00
18	Molla di recupero 9x21		10,00
	Molla di recupero ISMI 14 Lb		12,00
	Molla di recupero ISMI 16 Lb		
18+19	Molla di recuper + guidamolla in acciaio inox		30,00
22	Molla leva hold-open		5,00
24	Grilletto nickelato		35,00
26	Molla grilletto Wolff alleggerita. Contribuisce ad alleggerire lo scatto e a rendere la corsa più fluida. Utilizzabile solo su pistole con grilletto in metallo		35,00
28	Molla leva collegamento		5,00
38	Molla cane		5,00
	Molla cane Wolff 16 lb. Contribuisce ad alleggerire lo scatto		8,00
39	Tappo porta-molla senza anello per correggiolo, usato		2,00
41	Molla leva di scatto		5,00
	Guance Beretta in plastica zigrinate con logo Beretta (per modelli FS)		12,00
48+49	Guance Beretta in legno zigrinate con medaglione Beretta (per modelli FS)		40,00
	Guance Hogue in gomma con logo Beretta (per modelli FS)		28,00
48+49	Guance Hogue Grip in gomma con sagoma dita (per modelli FS)		30,00
	Guance Pachmayr Signature in gomma con dorsalino e grip anteriore (per mod.92 S)		40,00
50	Guance Radar in plastica con inserto in gomma o radica (per modelli FS)		30,00
	Guance in gomma con grip anteriore (solo per modelli SB o F)		20,00
	Guance in legno (solo per mod.92 S)		30,00
	Vite guancia a brugola (anche inox)		5,00
52+53+54+55+56	Caricatore 98, usato		20,00
	Caricatore 96, usato		20,00
	Caricatore 96 c/pad in gomma 11 colpi, usato		20,00
53	Elevatore caricatore (per modelli cal.9x21)		5,00
	Elevatore caricatore (per modelli cal.40 SW)		
54	Fondello caricatore		5,00
	Fondello caricatore in gomma		10,00
53+55	Molla caricatore + elevatore		10,00
69	Guarnizione vite guancia		2,00
	Rondella dentata vite guancia		
72	Ghiera fissaggio canna (per mod.96 Combat)		15,00
	Mirino (per modelli con mirino sostituibile)		15,00